ÉVÈNEMENT

FÊTE DE LA MUSIQUE

21 JUIN À PARTIR DE 17H

Mardi 21 juin, c'est la Fête de la Musique à Saint-Avold.
Concerts, DJ, chorales... Bonne humeur garantie !

Retrouvez l'intégralité du programme sur le site internet :
cc-pierremessmer.fr

MÉDIATHÈQUE

MEDIATHEQUE@SAINT-AVOLD.FR
SAINTAVOLD.BIBENLIGNE.FR
CENTRE CULTUREL 03 87 91 13 46

HORAIRES
Mardi : 15h - 17h30
Mercredi : 10h - 12h et 14h - 17h30
Jeudi : 15h - 17h30
Vendredi : 10h - 12h et 15h - 17h30

QUELQUES NOUVEAUTÉS...

EXPOSITION LA LAÏCITÉ

DU 30 MAI AU 16 JUIN

Réalisée en collaboration avec Valentine Zuber
Maître de Conférences à l'École Pratique des Hautes Études (EPHE-Sorbonne) et les services de la Présidence de l'Assemblée Nationale

Cent ans après la loi de 1905, le débat sur la laïcité continue. Cette exposition présente la notion de la laïcité telle qu'elle est vécue et appliquée dans le monde. Quelques repères historiques permettent également de comprendre l'évolution de la laïcité en France jusqu'à la Loi de 1905.

Centre Culturel Pierre Messmer

JUIN 2022

PROGRAMME

03 87 91 08 09
1, RUE DE LA CHAPELLE - 57500 SAINT-AVOLD

CENTRE.CULTUREL@SAINT-AVOLD.FR
CC-PIERREMESSMER.FR

CINÉMA FRANÇOIS TRUFFAUT - *JUIN*

Salle équipée de 10 récepteurs individuels avec casques à l'usage du public malentendant et malvoyant. Matériel à demander en billetterie cinéma et utilisable uniquement pour les films en version HI et VI.

CINÉ-MÔMES HI VI

KING

MER.01 14H30 | SAM. 04 14H30

FILM FRANÇAIS - AVENTURE, FAMILLE
RÉALISÉ PAR DAVID MOREAU
AVEC GÉRARD DARMON, LOU LAMBRECHT, LÉO LORLÉACH'H...
DURÉE : 1H40 - SORTIE LE : 16 FÉVRIER 2022

King, un lionceau destiné à un trafic, s'échappe de l'aéroport et se réfugie dans la maison d'Inès, 12 ans et Alex, 15. Ils ont alors l'idée folle de le ramener chez lui, en Afrique. Lorsque Max, leur grand-père fantasque qu'ils n'ont vu que deux fois dans leur vie, se joint à l'aventure, tout devient possible...

V.O.

HIT THE ROAD

MER. 01 20H00 | JEU. 02 20H00 | VEN. 03 20H00

FILM IRANIEN - DRAME
RÉALISÉ PAR PANAH PANAHI
AVEC HASSAN MADJOONI, PANTEA PANAHIHA, RAYAN SARLEK...
DURÉE : 1H33 - SORTIE LE : 27 AVRIL 2022

Iran, de nos jours. Une famille est en route vers une destination secrète. A l'arrière de la voiture, le père arbore un plâtre, mais s'est-il vraiment cassé la jambe ? La mère rit de tout mais ne se retient-elle pas de pleurer ? Leur petit garçon ne cesse de blaguer, de chanter et danser. Tous s'inquiètent du chien malade. Seul le grand frère reste silencieux...

HI VI

LA REVANCHE DES CREVETTES PAILLETÉES

SAM. 04 20H00 | DIM. 05 17H00

FILM FRANÇAIS - COMÉDIE DRAMATIQUE
RÉALISÉ PAR CÉDRIC LE GALLO, MAXIME GOVARE
AVEC NICOLAS GOB, MICKAËL ABITEBOUL, BILAL EL ATREBY...
DURÉE : 1H53 - SORTIE LE : 13 AVRIL 2022

Alors qu'elles sont en route pour les Gay Games de Tokyo, les Crevettes Pailletées ratent leur correspondance et se retrouvent coincées au fin fond de la Russie, dans une région particulièrement homophobe...

V.O.

LA RUCHE

MER. 08 20H00 | JEU. 09 20H00 | VEN. 10 20H00

FILM KOSOVAR - DRAME
RÉALISÉ PAR BLERTA BASHOLLI
AVEC YLLKA GASHI, CUN LAJCI, AURITA AGUSHI...
DURÉE : 1H23 - SORTIE LE : 01 JUIN 2022

Le mari de Fahrije est porté disparu depuis la guerre du Kosovo. Outre ce deuil, sa famille est également confrontée à d'importantes difficultés financières. Pour pouvoir subvenir à leurs besoins, Fahrije a lancé une petite entreprise agricole. Mais, dans le village où elle habite, son ambition et ses initiatives pour évoluer ne sont pas vues d'un bon œil...

TOURNER POUR VIVRE

SAM. 11 20H00 | DIM. 12 17H00

FILM FRANÇAIS - DOCUMENTAIRE
RÉALISÉ PAR PHILIPPE AZOULAY
AVEC JEAN DUJARDIN, ANOUCK AIMÉE, SANDRINE BONNAIRE...
DURÉE : 1H45 - SORTIE LE : 11 MAI 2022

J'ai retrouvé Tintin, il a plus de 77 ans, il fait du cinéma et court le monde à la recherche du sens de la vie. Durant 7 ans nous partageons la vie d'un cinéaste et sa croyance en l'incroyable fertilité du chaos. Un voyage inédit, une aventure artistique, une expérience humaine et spirituelle avec Claude Lelouch....

V.O.

L'ÉCOLE DU BOUT DU MONDE

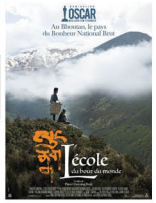

MER. 15 20H00 | JEU. 16 20H00 | VEN. 17 20H00

FILM BHOUTANAIS - AVENTURE, DRAME, FAMILLE
RÉALISÉ PAR PAWO CHOYNING DORJI
AVEC SHERAB DORJI, UGYEN NORBU LHENDUP...
DURÉE : 1H49 - SORTIE LE : 11 MAI 2022

Un jeune instituteur du Bhoutan est envoyé dans la partie la plus reculée du pays. Loin de la ville, le quotidien est rude, mais la force spirituelle des habitants du village transformera son destin.

VI

TÉNOR

SAM. 18 20H00 | DIM. 19 17H00

FILM FRANÇAIS - COMÉDIE
RÉALISÉ PAR CLAUDE ZIDI JR.
AVEC MICHÈLE LAROQUE, MB14, GUILLAUME DUHESME...
DURÉE : 1H40 - SORTIE LE : 04 MAI 2022

Antoine, jeune banlieusard parisien, suit des études de comptabilité sans grande conviction, partageant son temps entre les battles de rap qu'il pratique avec talent et son job de livreur de sushis. Lors d'une course à l'Opéra Garnier, sa route croise celle de Mme Loyseau, professeur de chant dans la vénérable institution, qui détecte chez Antoine un talent brut à faire éclore. Malgré son absence de culture lyrique, Antoine est fasciné par cette forme d'expression...

À VENIR EN JUILLET

à confirmer

JURASSIC WORLD
ELVIS
EL BUON PATRON

FERMETURE ESTIVALE DU LUNDI 11 JUILLET AU MARDI 16 AOÛT INCLUS

V.O.

UTAMA : LA TERRE OUBLIÉE

MER. 22 20H00 | JEU. 23 20H00 | VEN. 24 20H00

FILM BOLIVIEN - DRAME
RÉALISÉ PAR ALEJANDRO LOAYZA GRISI
AVEC JOSÉ CALCINA, LUISA QUISPE, SANTOS CHOQUE...
DURÉE : 1H28 - SORTIE LE : 11 MAI 2022

Dans l'immensité des hauts plateaux boliviens, Virginio et Sisa veillent sur leur troupeau de lamas. Jusqu'ici, rien n'a pu les détourner de cette vie âpre, héritée des traditions : ni leur âge avancé, ni le départ des habitants de la région, chassés par la sécheresse. Aussi accueillent-ils avec méfiance la visite de Clever, leur petit-fils de 19 ans, venu les convaincre de s'installer en ville avec le reste de la famille. Réticent à l'idée de quitter sa terre, Virginio se montre inflexible...

VI

COEURS VAILLANTS

SAM. 25 20H00 | DIM. 26 17H00

FILM FRANÇAIS - DRAME, HISTORIQUE
RÉALISÉ PAR MONA ACHACHE
AVEC CAMILLE COTTIN, MAÉ ROUDET-RUBENS, LÉO RIEHL...
DURÉE : 1H25 - SORTIE LE : 11 MAI 2022

COEURS VAILLANTS retrace l'odyssée de 6 enfants juifs cachés pendant la guerre, partis trouver refuge là où personne ne pense à aller les chercher... dans le château et le parc du domaine de Chambord, au milieu des œuvres d'art cachées du Louvre. A cœur vaillant rien d'impossible...

V.O.

I'M YOUR MAN

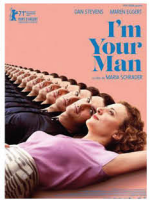

MER. 29 20H00 | JEU. 30 20H00 | VEN. 01 20H00

FILM ALLEMAND - DRAME
RÉALISÉ PAR MARIA SCHRADER
AVEC MAREN EGGERT, DAN STEVENS, SANDRA HÜLLER...
DURÉE : 1H45 - SORTIE LE : 22 JUIN 2022

Alma, brillante scientifique, se révèle être une parfaite candidate pour se prêter à une expérience : pendant trois semaines, elle doit vivre avec Tom, un robot à l'apparence humaine parfaite, spécialement programmé pour correspondre à sa définition de l'homme idéal. Son existence ne doit servir qu'un seul but : rendre Alma heureuse....

Salle équipée en numérique et son Dolby numérique - 160 places
Tarif Plein : 6€ / Tarif Réduit : 4,50€ / Tarif - 14ans : 4€
Ciné-Mômes, Ciné-Vacances et séances scolaires : 3€
Programme téléchargeable sur www.mairie-saint-avold.fr
Répondeur Cinéma : 03 87 91 92 87